



Subasta Electrónica Inversa

¿QUÉ ES LA
SEI?

Es una modalidad de adquisición pública de obra pública, construcciones por contrato, **bienes y servicios estandarizados u homologados**, dinámica, operada en el sistema **GUATECOMPRAS**, en la cual los **postores habilitados** pujan de forma pública, electrónica y en tiempo real, durante un **plazo preestablecido**, con base a un precio de referencia de conocimiento público previo al evento, el cual servirá como techo de partida para el proceso.

**¿CUÁL ES SU
BASE
LEGAL?**

BASE LEGAL

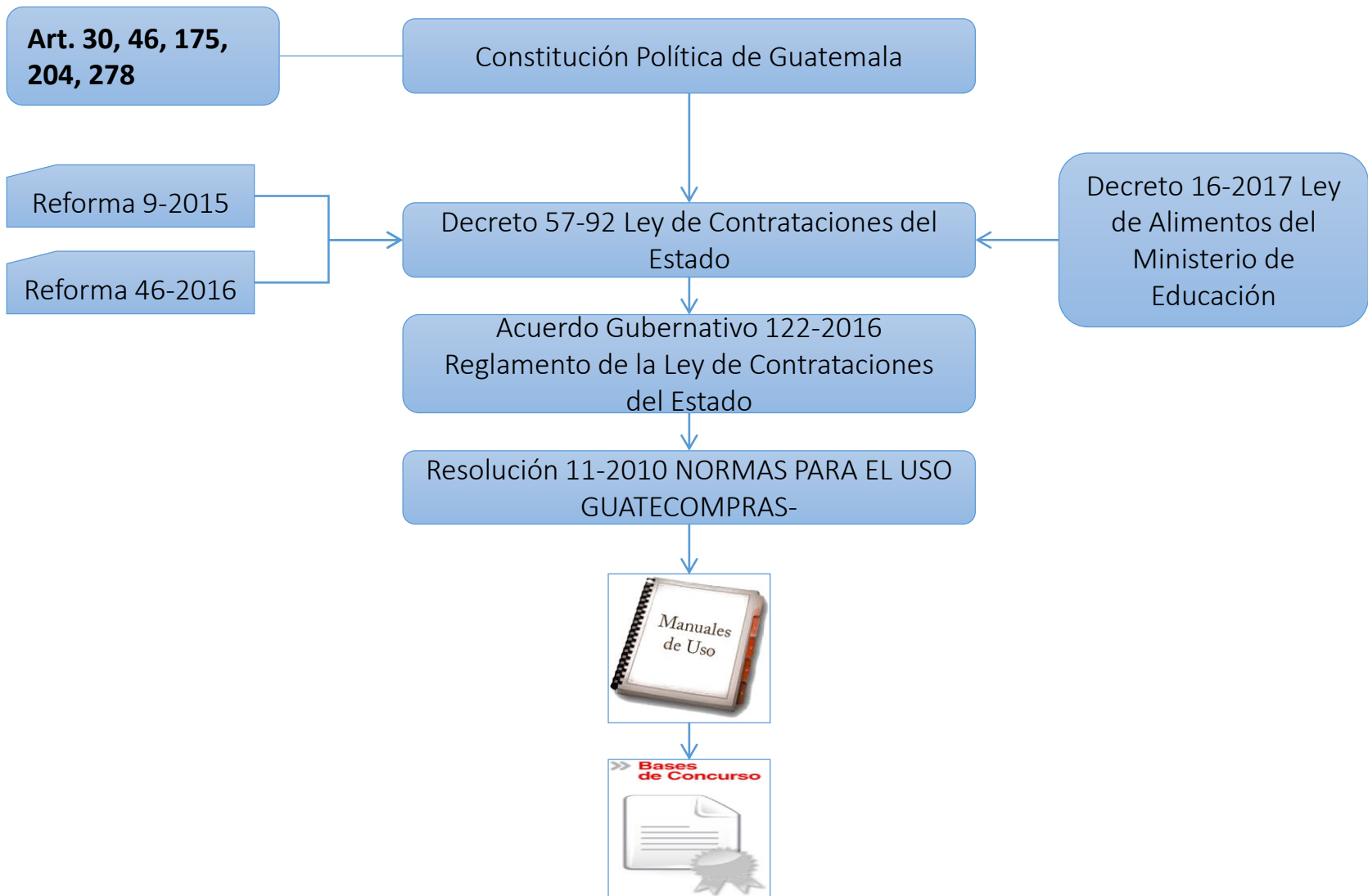

- **Decreto No. 57-92 Ley de Contrataciones del Estado.**
 - **Artículo No.54 Bis**

- **Acuerdo Gubernativo No.122-2016 Reglamento de la Ley de Contrataciones del Estado**
 - **Artículos Nos. 33, 34, 35, 36, 37, 38, 39 y 39 Bis.**

- **Otros Artículos Relacionados:**
 - **Decreto No. 57-92 = Artículo 8**
 - **Decreto No. 9-2015 = Artículo 38 Transitorio**
 - **Decreto No. 46-2016 = Artículo 19 Transitorio**
 - **Acuerdo Gubernativo 122-2016 = Artículos 6, 78 y 81 Bis.**

**¿QUÉ DEBEN
HACER LAS
ENTIDADES
PÚBLICAS?**

La entidad contratante establecerá los requisitos y criterios que se deberán cumplir para habilitarse como postores en un evento de subasta electrónica inversa. Además, será responsable de definir las especificaciones técnicas y las condiciones de la negociación, debiendo asegurarse que dichos documentos permitan la competencia.

El reglamento de la ley regulará todas las condiciones de las etapas en las que se sustenta esta modalidad.

**¿QUÉ
BENEFICIOS
PROPORCIONA?**

A COMPRADORES:

- **Mejores precios;**
- **Se reducen los tiempos de negociación entre el proveedor y el comprador;**
- **La compra se orienta hacia un precio real del mercado;**
- **Mayor transparencia y control;**
- **La selección de la propuesta es procesada automáticamente;**
- **Los ejecutores del proceso son simples observadores y no interfiere en la selección de la mejor propuesta.**

A PROVEEDORES:

- Oportunidad de nuevos negocios;
- Transparencia en el precio de mercado;
- Reducción de esfuerzos para integrar una propuesta;
- Información inmediata de la adjudicación del negocio;
- Genera un clima de imparcialidad;
- Los proveedores tienen varias oportunidades.

**¿QUÉ
CONSIDERACIONES
SE DEBEN TENER?**

- **La entidad contratante realizará la convocatoria.**
- **La entidad contratante establece los requisitos y criterios a los proveedores participantes (Bases).**
- **Únicamente se realizarán Pujas Inversas si se cuenta con al menos 3 proveedores precalificados por el RGAE que se hayan habilitado como postores en Guatecompras.**
- **La modalidad es operada en GUATECOMPRAS que transparenta la adquisición y facilita la información a los proveedores.**

- **El Precio de Referencia proporcionado por el –INE-, servirá como techo de partida para el proceso de puja, ésta podrá realizarse por insumo o por lote;**
- **La puja se realiza durante un plazo preestablecido en las bases del proceso;**
- **Las posturas durante la puja no podrán proponer precios superiores al de referencia;**
- **Los postores pueden presentar sucesivamente propuestas económicas durante un determinado periodo de tiempo;**
- **El sistema aceptará solo posturas con precios menores a la postura anterior;**
- **La adjudicación se hará a la postura con el precio más bajo obtenido durante el proceso;**

Fases

Fase Previa

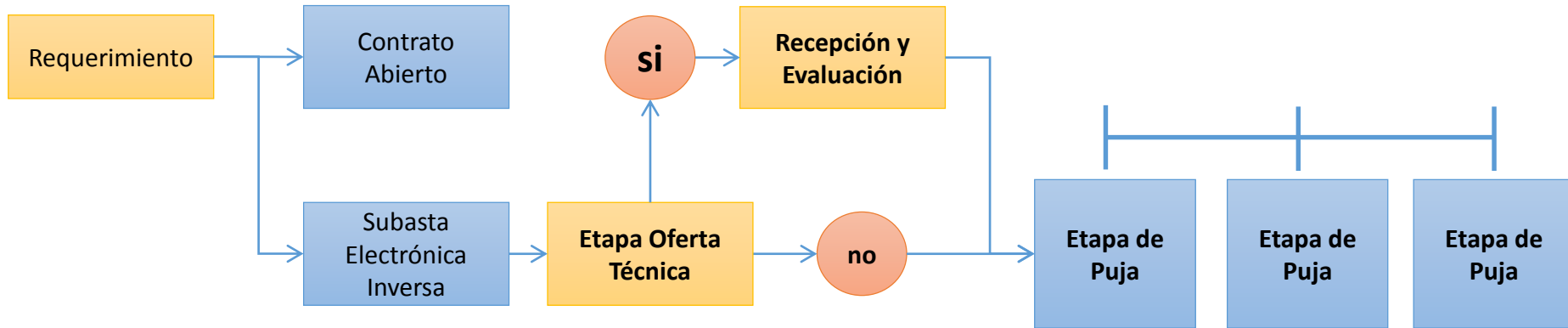

Fase de Puja

						Oferta Técnica
						Modificación Bases
Investigación	Requerimiento	Bases	Publicación Bases	Respuesta	Anexos	Publicación del concurso
			3	3		8
						8
						8 + 3

Nombramiento de Junta	Recepción de Plicas	Constancia Ganador	Acta Adjudicación	Inconformidades	Responder Inconformidades	Traslado Expediente
	1 – 3 Horas	1	2	5 C.	5 C.	2

Aprueba Imprueba	Resolución Aprobación	Recursos Impugnaciones	Suscripción Contrato	Fianza	Aprobación Contrato	Remisión Contrato CGC
5	2	10	10	15	10	30

Constancia Remisión C.	Acta de Recepción Obra	Acta de Liquidación
1	2	2

FIN

Elvis Ernesto Coy López / Byron Joel Guillen
bguillen@minfin.gob.gt
ecoy@minfin.gob.gt

administrador@guatecompras.gt
(502) 2374-3000

Extensiones

Asesoría Técnica de Guatecompras 10204, 10214, 10240,
10213, 10211

Asesoría Legal 10209, 10237, 10232